



**Monitorizarea  
implementării Cadrului  
de Management de  
Mediu în procesul de  
renovare a IP de  
învățămînt realizat de  
FISM în cadrul PRIM**

**In procesul de renovare a IP de învățămînt esența Cadrului de Management de Mediu (CMM) constă în:**

Promovarea și  
conștientizarea prin  
Informarea și consultarea  
publică a CMM

Evaluarea de mediu cu  
elaborarea completului de  
acte conform anexelor CMM  
și implementarea acestuia

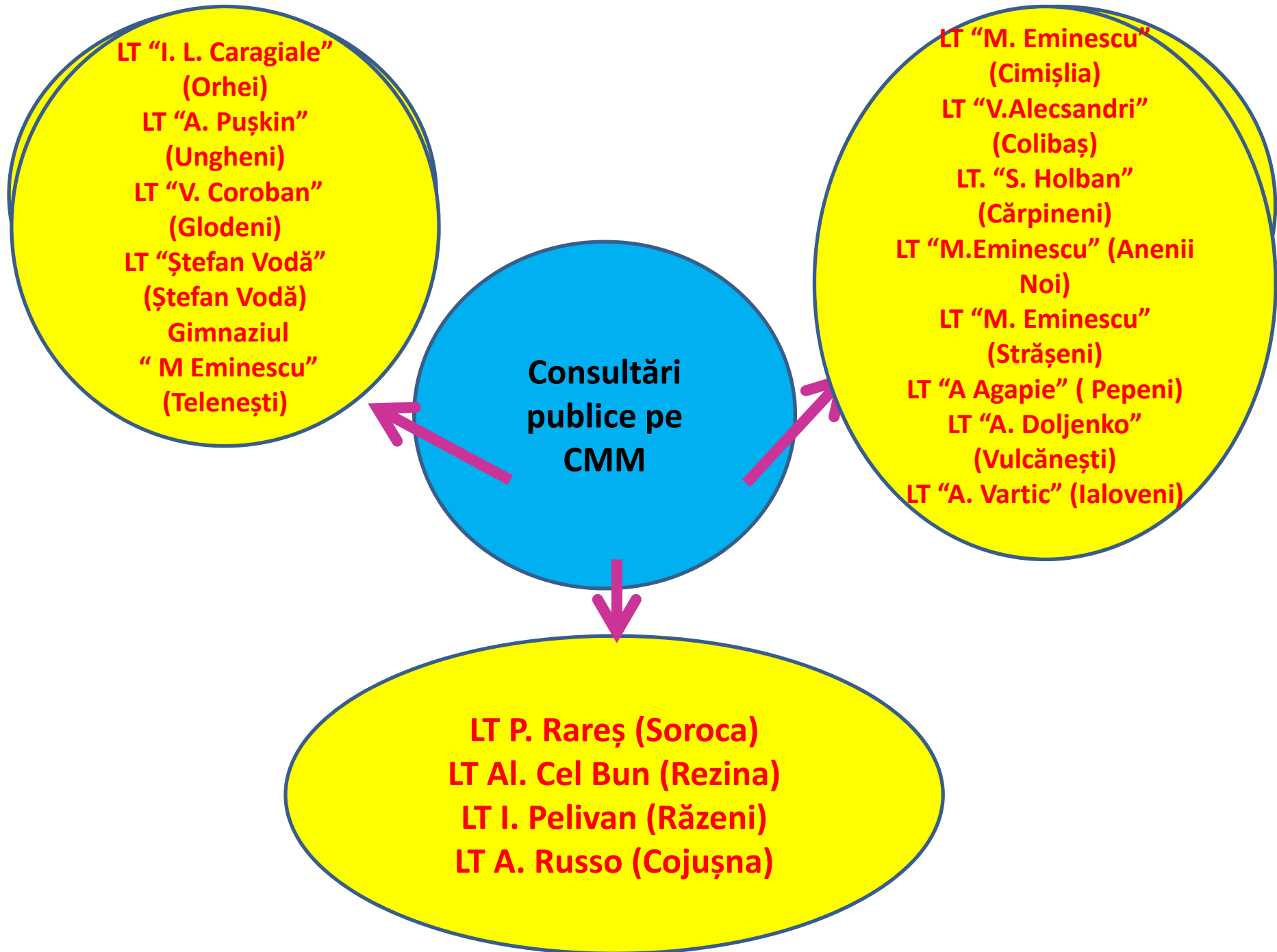

**În conformitate cu Planul de Management de Mediu  
monitorizarea cuprinde activități de mediu privind protecția:**



# PMM cuprinde activități de monitorizare de ordin social și securității muncii



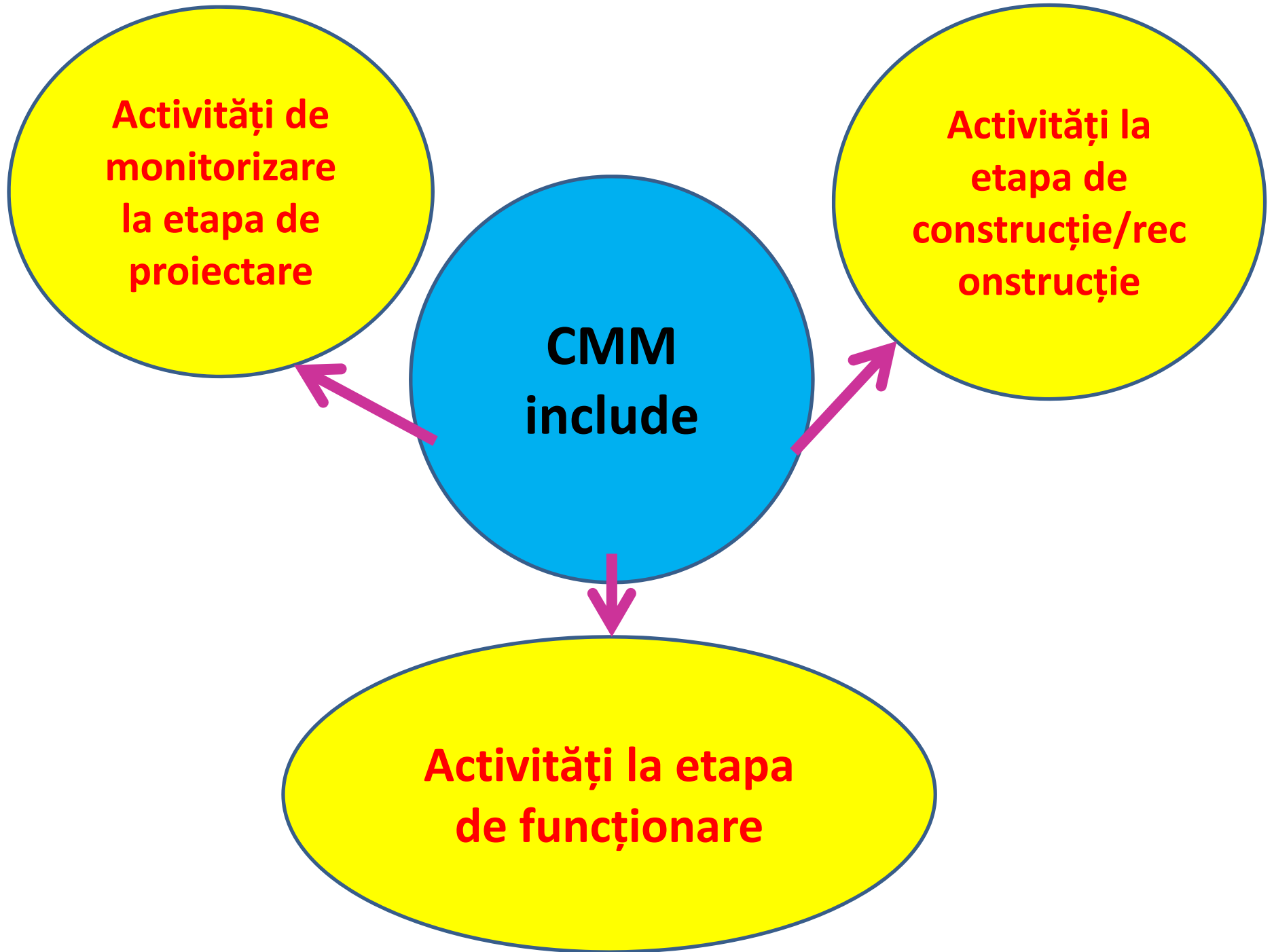

La etapa de proiectare activitățile sunt redicționate la :

Obținerea actelor permissive pentru inițierea proiectării și elaborarea Documentației de execuție “Protecția Mediului”

Obținerea actelor permissive la Documentația de execuție “Protecția Mediului”

*Pentru construcția sistemelor de apeduct, canalizare și stații de epurare deținerea obligatorie a avizului expertizei ecologice de stat, eliberat de Agenția de mediu (LT V.Alecsandri, Colibaș; LT. S. Holban, Cărpineni; LT A.Agapie, Pepeni; LT I. Pelivan, Răzeni)*

Protecția solului, apelor,  
aerului și biodiversității

Reducerea  
zgomotului și  
prafului.

**Activitățile la  
etape de  
construcție/re  
construcție**

Deșeurile de la  
construcții și  
problemele  
azbestului

- ❖ Depozitarea temporară a materialelor (inclusiv a celor periculoase)
- ❖ Asigurarea sănătății și securității lucrătorilor.

# Activitățile la etapa de funcționare:

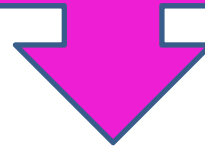

**Obținerea avizelor de funcționare**

**Monitorizarea funcționalității sistemelor de canalizare și stației de epurare**

**Lichidarea viceilor din curtea IP de învățământ**

## Monitorizări la obiectele în reconstrucție

LT "I. L. Caragiale" (Orhei)

12

LT "A. Pușkin" (Ungheni)

10

LT "V. Coroban" (Glodeni)

10

LT "Ștefan Vodă" (Ștefan  
Vodă)

7

Gimnaziul "M Eminescu"  
(Telenești)

12

LT "M. Eminescu"  
(Cimișlia)

2

Prescrise indicații (măsuri) pentru executare obligatorie, conform acordului contractual

LT "I. L. Caragiale" (Orhei)

49

LT "A. Pușkin" (Ungheni)

37

LT "V. Coroban" (Glodeni)

35

LT "Ștefan Vodă" (Ștefan  
Vodă)

32

Gimnaziul "M Eminescu"  
(Telenești)

53

LT "M. Eminescu"  
(Cimișlia)

5

## Aşa a fost



# Aşa este

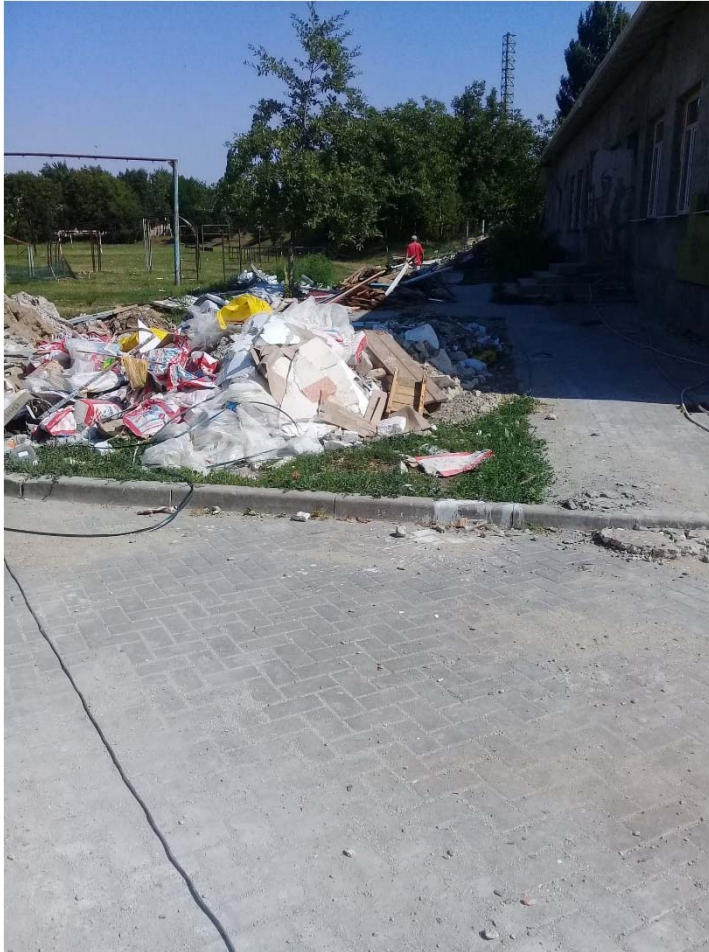

**Aşa a fost și este**

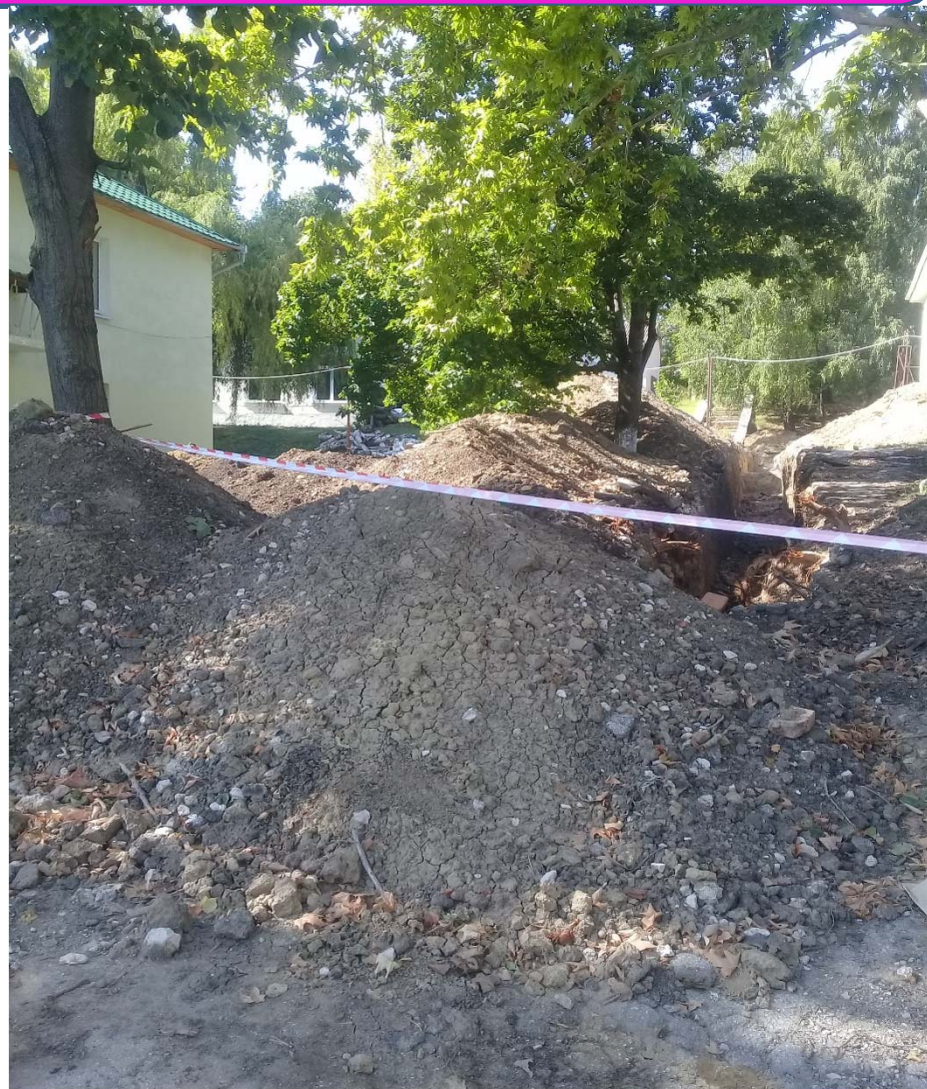
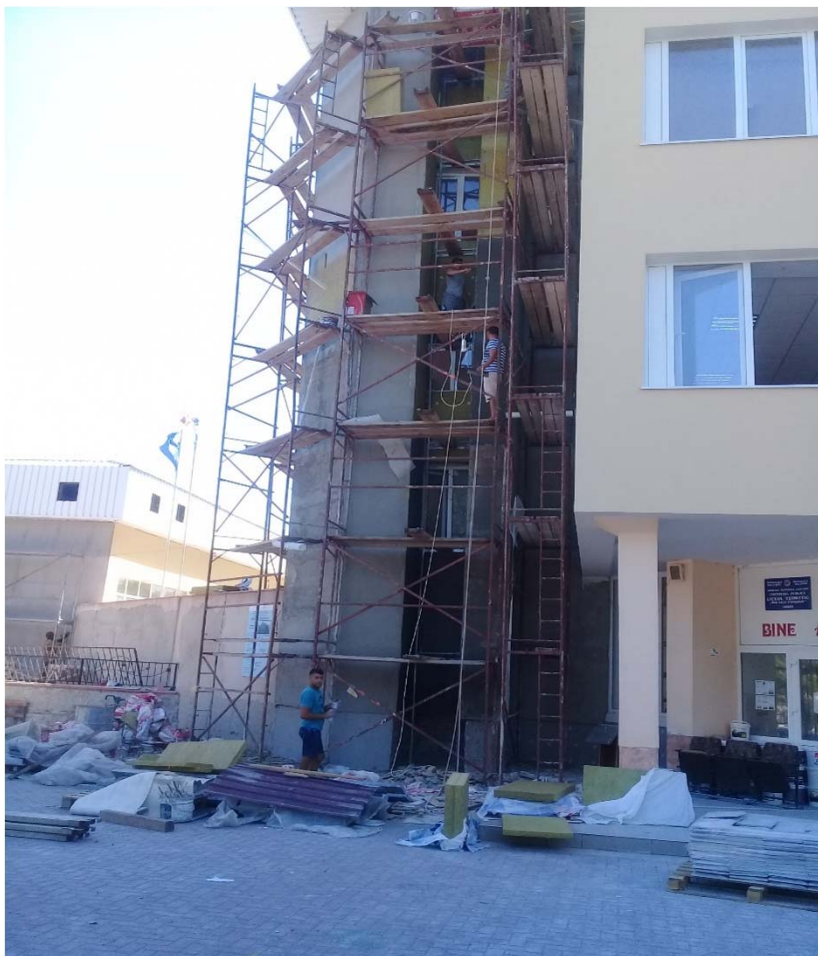

# Clasamentul neoficial al IP după gradul conformității CMM

LT "V. Coroban" (Glodeni)

LT "A. Pușkin" (Ungheni)

LT "M. Eminescu" (Cimișlia)

LT "I. L. Caragiale" (Orhei)

LT "Ștefan Vodă" (Ștefan Vodă)

Gimnaziul "M Eminescu" (Telenеști)



- *Vă mulțumesc pentru atenție*
- **Mihai Mustea**, consultant de mediu  
Tel de contact: **069111863**